Образец по чл. 53, ал. 6 от НСГ

Изготвил:инж.*Феликс Башев*

/име, фамилия,/ подпис: .....
дата: 16.09.20г.,
№ и дата на удостоверението за упражняване на лесовъдска практика:**№6042/26.03.2012г**

Одобрил инж.Емил Шевров

име, фамилия,/ подпис: .....
дата: 16.09.2020г.,
№ и дата на удостоверението за упражняване на лесовъдска практика: **№№12505/31.08.2016г**

ТЕХНОЛОГИЧЕН ПЛАН №1

За добив на дървесина от отдел **422** подотдел- **"з"**
На ***ТП „ ДГС Златоград"*** *попълва се само за държавни гори/*
Община:***Мадан;*** Землище: ***Шаренска;***
имот с (кадастрален идентификатор/КВС) №....., */попълва се само за недържавни гори/*

I. Схема за добива на дървесина от насаждението

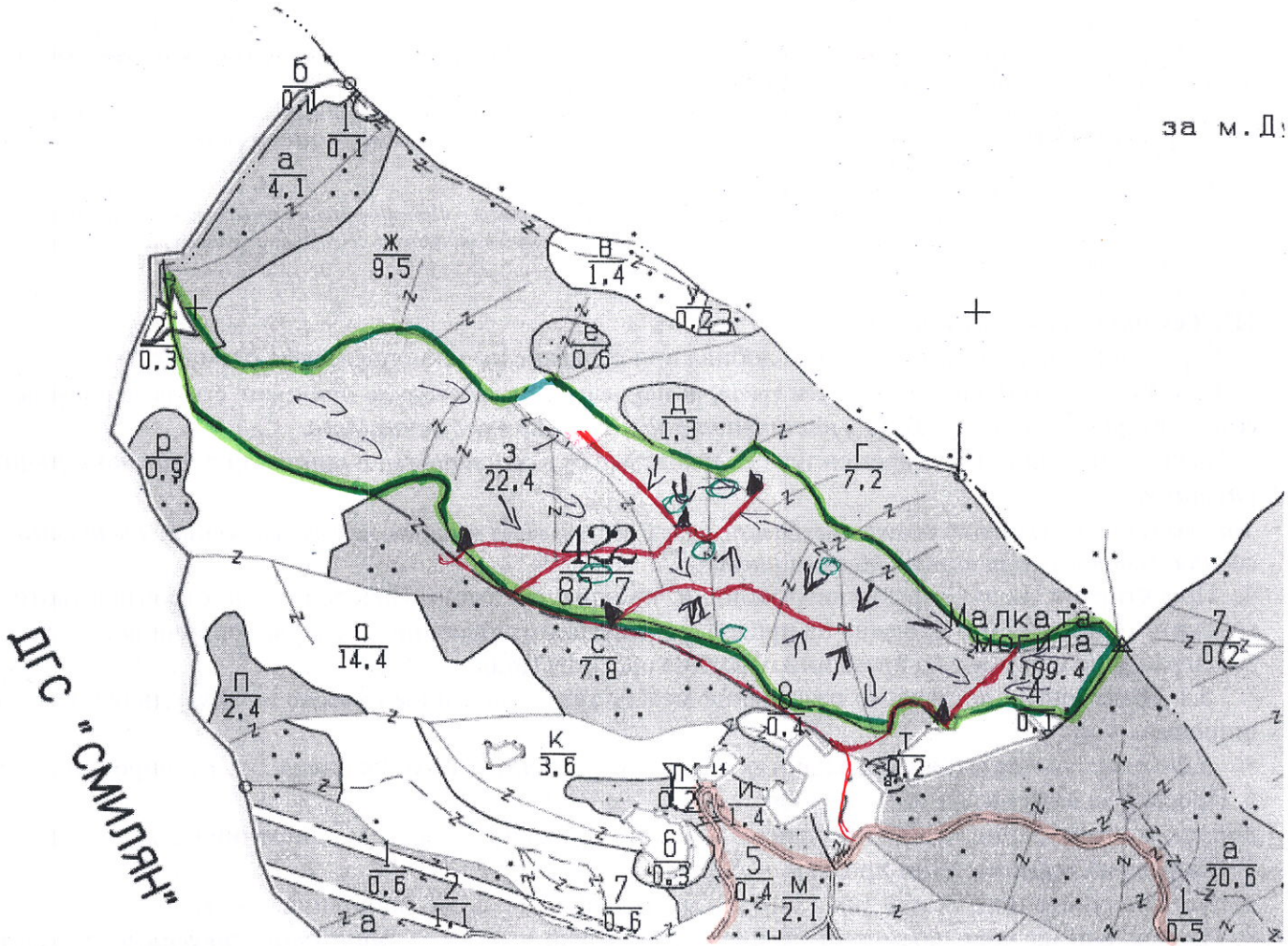

Легенда:

- ± ± ± ± проектирани коларски вр. извозни пътища
- »»»»» проектирани тракторни вр. извозни пътища
- ▲ ▲ ▲ временен склад
- xxxxxx трасе на въжена линия
- =+=+=+= проектиран автомобилен път
- посока на движение на материалите
- Граница на насаждението
- - прозорци

На схемата задължително се нанасят контурите на насаждението/имота, съществуващите и проектирани временни горски пътища, технологичните просеки, просеките за въжени линии, извозни пътища, временни складове както и връзката им със съществуващата автомобилна пътна мрежа.

II. Характеристика на насаждението

1.Вид на сечта **Групово-постепенна** интензивност **20%**
Втори вид сеч:……/ интензивност **…….,%**
2.Площ на подотдела-**22.4** ха Размер на сечището: **22.4** ха
3. Състав по план/програма:бк/10,здб действителен: бк/10,здб
5. Запас на 1 ха: с клони: **365** куб.м/ха , без клони: ***319*** куб. м/ха.
6. Среден наклон на терена ***26*** градуса.
7. Очакван добив от маркираната дървесина **560** лежаща маса, куб.м.

дърв. вид / категория	бк					дърв. вид / категория	бк					
едра	-					дребна	-					вър-
средна	-					дърва	560					шина

8.Наличие и характеристика на подраста преди сечта (състав, възраст, средна височина, % на покритие): липсва
9. Средно извозно разстояние: **100м**.;
10. Други характеристики на насаждението: Според доклада за ГВКС на територията на ТП „ДГС Златоград" насаждението има наличие на ВКС-2, ВКС 4.3.1-ГТ с наклон над 30 градуса. ВКС 3 –Мезофитни букови гори върху сравнително бедни почви. **Препоръки за опазване на ВКС 2 т .1; ВКС 3 G1.69 и ВКС 4.3.1.**

- ✓ *При провеждане на сечи се запазват стояща и лежаща мъртва дървесина и загиващи дървета, които са по малко от 10% от запаса на насаждението преди сечта, като не по-малко от 5% е стоящата мъртва дървесина.*
- ✓ *Извозът на отсечените дървета да се извършва само на секции.*
- ✓ *Да не се допуска паша на домашни животни в тези насаждения.*
- ✓ *Да се подпомага създаването и поддържането на смесени насаждения с неравномерна пространствена структура.*
- ✓ *При извеждане на сеч да се използват техники и технлогии, с които в минимална степен се нарушава растителната и почвената покривка.*

Насаждението не попада в НАТУРА 2000

III. Технологични указания

1. Дървесината в насаждението да се добива при спазване на технологичната схема по т. I
2. Сечта ще се извършва с (моторен трион, ръчно, машини; кастренето на отсечените стъбла се извършва: в сечище, на временен склад) ***с БМТ , кастренето ще се извърши в сечището.***
3. Извозът от сечището до временните складове ***ще се осъществява с трактор с лебедка и ръчно спущане***.

на (цели стъбла, дълги/къси секции, сортименти, чипс и др.; с влачене по терена, изцяло натоварени) ***къси/дълги секции и сортименти разкроени в сечището***.

4. Проектирани нови горски автомобилни пътища съгласно Наредба 5 за строителството в горските територии без промяна на предназначението им: дължина …-……м. широчина …-…м.
5. Изграждане и ремонт на временни извозни горски пътища:

5.1 Тракторни – допустимо разстояние между тях ....-.....м (не по-малко от 40 м), дължина ----м, широчина 4 м.

5.2 Коларски - разстояние между тях.....-...м (не по-малко от 40 м), дължина ..-…м, широчина ..-. м

6. Просеки за въжени линии: …-…. бр.
допустимо разстояние между просеките .....-..... м., дължина ....-..... м., широчина .....-..... м.
7. Направа на технологични просеки..--…бр.
допустимо разстояние между тях .....-.....м., дължина…-….. м., широчина….-.. м.
8. Изграждане на нови временни складове (бр., площ в ха) - ***5 броя съществуващи временни складове.***
9. Мерки за опазване на оставащите на корен дървета, подраста, младиняка и почвата . Избиране на правилна посока на поваляне.
10. Начини за почистване на сечището : Разхвърляне на отпадъците по цялото сечище, като не се затруднява възобновителни процес.
11. Други указания: Да не се изхвърлят битови и петролни отпадъци. Да се спазват стриктно противопожарните изисквания и техниката на безопасност.

Да се изнасят битовите отпадъци от сечището извън горските територии на определените за това места.

12. Всички операции по подготвителните и основните работи да се извършват съгласно изискванията на Правилника за здравословни и безопасни условия на труд в горите и правилата за противопожарна безопасност в горите.

ЗАПОЗНАТ с технологичния план: ……/попълва се след издаването на позволителното за сеч/
Лицето по чл. 108, ал. 2 от ЗГ, на което е издадено позволително за сеч № .....
……
/ трите имена, подпис, дата - /
№ и дата на удостоверението за упражняване на лесовъдска практика: ……